

ヘルメットを買ったら、
領収書を保管して！

回覧



行田町会プログラム“O”：MARU 募集！

この取組は、自転車ルールを守り、みんなでヘルメットを着用する行動の輪（MARU）を広がっていくことを意味します。

令和6年度 募集は1世帯、2申請まで！ 昨年申請した方も、今年も申請できます。9/2からの「船橋市自転車ヘルメット助成」と連動してダブルで申請できます!!! 但し、ダブル申請の場合は、船橋市補助金決定通知を[様式第1号]に添付してください。(購入金額が4,000円以下の場合は、2,000円を引いた助成金額になります。)

■自転車ヘルメット助成事業について

行田町会は、以前より「自転車ルールの遵守」や「前かごネット」の配布などを熱心に推進していました。令和5年度より、会員約1,500世帯を対象に3か年計画(約300世帯前後/年)で自転車ヘルメット(認定マーク入)購入推進を図るものです。



行田町会会長 平尾 正利



■助成方法・手順について ▶ 申請様式は、町会ホームページから

- ① 理事会配布チラシにて回覧周知し、希望世帯を募集する。
- ② 会員限定の為、ホームページでの募集はしない。
- ③ 助成確定者は、購入済みであるか又は指定期間内に購入してもらう。
- ④ 購入後、「行田町会自転車ヘルメット費用助成金支給要領」に基づき申請書[様式第1号]と領収書コピーを提出してもらう。
- ⑤ 申請者には、指定した期日・場所にて助成金¥2,000を支払う。
※ 購入自転車ヘルメットを持参すること。[確認]

■助成条件(R6)について

裏面参照：自転車用ヘルメットの正しい選ぶ方

- ① 今年度会費を納入している行田町会会員(世帯)であること。
- ② 令和5年5月1日以降に購入した自転車用ヘルメットであること。
- ③ 1世帯2回まで、各2,000円を補助します。
(但し、船橋市併用申請は、購入金額が4,000円以下の場合は2,000円を引いた金額が助成対象となります。)
- ④ 新品のもので、安全基準の認証(SGマーク、JCFマーク、CEマーク、GSマーク、CPSCマーク等)を受けているもの。
【工事用ヘルメット、防災ヘルメット等は該当しません。】

行田町会 自転車ヘルメット費用助成金支給要領

(目的)

第1条 この要領は、自転車ヘルメット購入費用助成金の支給に関して、必要な事項を定める。

(助成対象)

第2条 助成対象となるのは、自転車ヘルメットの安全基準の認証があるものとする。
また、**1世帯あたり2申請以内**とする。

(支給の要件)

第3条 申請年度において、町会費納入済の行田町会会員であること。

(助成金の額)

第4条 助成する額（以下「助成金」という。）は、2,000円とする。
但し、自転車ヘルメット購入領収書に記載された額が2,000円を下回った場合は、これを助成金とする。

(助成の方法)

第5条 助成は、原則として現金給付の方法により行う。

- 2 助成を受けようとする者（以下「申請者」という。）は、別添様式第1号に購入領収書（コピー可）を添付して、申請期間期限内に提出する。
- 3 前項に規定する助成を行う場合は、指定した期日及び指定した場所において、現金払いによる助成を行う。
- 4 会長は、第2項の規定による申請が適正であると認めるときは、助成金を申請者に支払うものとする。

(助成金の返還)

第6条 偽りその他不正な手段により助成金の支払いを受けた者に対し、当該助成金の一部又は全部の返還を求めることができる。

附 則

(施行期日)

この要領は、令和5年7月1日から施行する。

改正 令和6年6月1日。

◀ 自転車用ヘルメットの正しい選び方 ▶

■ 安全基準をクリアしているヘルメットを選ぼう!!

* 目安になるものは、安全基準をクリアしているかどうかです。

SG マークや CE マーク (CE EN1078) などの、安全基準適合表示のあるヘルメットを選びましょう。

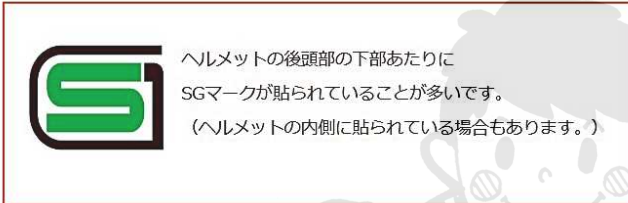

* 自転車用ヘルメットの一般的な相場は、約 2,500~5,000 円、有名メーカーだと約 7,000~30,000 円くらいです。

(JAF: JAF Mate 2023 夏号より)

デザイン

安全基準のマークがついていてサイズ感も合っていれば、あとは好みのデザインを選んでOK。レース向けのスポーティなヘルメットは高性能だが、最近は普段の服装になじみやすいデザインのヘルメットも増えている。

■ 安全性 ■

安全基準のマークがついているヘルメットを選ぼう。国内ブランドを中心に製品安全協会が認証している「SG マーク」がついているものを選べば安心。海外メーカーではEUの基準を満たした「CE マーク」が普及しているが、偽の CE マークが貼られた悪質な商品も出回っているので注意。

LIBERO

● オージーケーカブトヘルメットの上にキャップ型カバーをかぶせたカジュアルなデザイン。



KOOFU CS-1

● オージーケーカブトヘルンボーン柄とつばがおしゃれでクロスバイク利用者に人気。色も豊富。



SICURE

● オージーケーカブトおしゃれな女性におすすめのハット型。もちろんあごひももついている。



TEMPO

● シマノセールスベルギーのブランド「LAZER」のアジアンフィットモデル。CEマーク認証。



DAYS

● オージーケーカブトサファリハット形でアウトドアシーンに最適。大きめのつばが日差しをカット。



グランドメット

● プリヂェストンサイクルスポーティな子供用。バイザーや耳パッドでカスタマイズ可能。別売り専用バイザー、耳パッド装着時



写真提供=オージーケーカブト、シマノセールス、プリヂェストンサイクル

■ 子供用の場合 ■

子供の頭はぐんぐん成長するので「大は小を兼ねるから」と大きめサイズを買いたくなるが、サイズが大きいものほど重いため、頭に負荷がかかり、安全性も低くなる。小学校に入るまでに最大2回は買い替える覚悟で、その都度サイズが合うものを選ぼう。頭が入りきらずヘルメットが浮いてきたら、買い替えのサイン。

■ 自転車から降りた時の保管 ■

自転車のハンドルの上などに無造作に置くのは、落下して傷つく可能性があるため NG。かごに入れるのがベストだが、ハンドルにあごひもを留めてかけてもよい。盗難が気になる場合は、鍵付きのホルダーやワイヤー錠を活用しよう。持ち歩きたい人向けには、ヘルメットを持ち運べる収納がついたリュックサックや、手持ちのリュックサックに取り付けられるヘルメットホルダーが販売されている。

■ バイクヘルメットなどの代用 ■

自転車に乗るときに、オートバイ用やスクーター用のヘルメットをかぶっている人がたまにいる。これは法律違反ではないが、NG! 自転車をこぐときは自分の体が動力なので、重すぎるヘルメットは体に過度な負担がかかる。自転車に乗るときは必ず、軽く機能的に作られた専用ヘルメットをかぶろう。

*** 引換券になります ***

申込会員名： 行田 一郎

助成金額： ¥ 記入しないで下さい

受付番号： 記入しない

忘れず記入する

14 組 1 班

※必ず、購入自転車ヘルメットを持参してください。

記 入 例

別添 様式第1号

14 組 1 班

受付番号： 記入しない

会員名 (世帯主)	行田 一郎 1世帯2回申請できます!
住 所	船橋市 行田〇—〇—□
携帯・電話番号	(090) — △△△△ — 〇〇〇〇
購 入 日	令和 6 年 6 月 5 日
商 品 名 (品番) メーカー	自転車 ヘルメット 大人 CPSC/CE 認定済み 57-62cm サイズ ×××社製
購入金額	4,580 円
安全認証	<input type="checkbox"/> SG, <input type="checkbox"/> JCF, <input checked="" type="checkbox"/> CE, <input type="checkbox"/> GS, <input checked="" type="checkbox"/> CPSC, <input 125="" 562="" 591="" 609"="" data-label="Text" type="checkbox/>()</td> </tr> </table> </div> <div data-bbox="/> <p>領収書 添付欄 ※コピーを添付してください。</p>

重要
 申込受付後に、上記「受付番号」引換券を切り離して発行します。組長、班長経由で申込者に「支給日時・場所案内」を通知します。支給に際しては、必ず、「引換券」と購入した自転車ヘルメットを持参してください。

又は

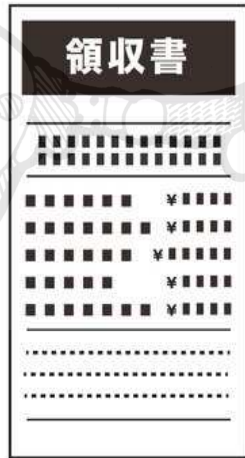

※ ダブル申請の場合は、領収書の代わりに船橋市補助金決定通知を添付してください。

▽別紙参照：自転車用ヘルメットの正しい選び方

SG マーク



JCF マーク



CE マーク



行田町会プログラム“O” MARU :令和6年度

別添 様式第1号

組	班
---	---

受付番号：

会員名（世帯主）	
住所	船橋市
携帯・電話番号	() — —
購入日	令和 年 月 日
商品名（品番）メーカー	
購入金額	円
安全認証	<input type="checkbox"/> SG , <input type="checkbox"/> JCF , <input type="checkbox"/> CE , <input type="checkbox"/> GS , <input type="checkbox"/> CPSC , <input type="checkbox"/> ()
領収書 添付欄 ※コピーを添付してください。 ※船橋市とダブル申請の場合は、「船橋市自転車乗車用ヘルメット購入費補助金交付可否決定通知書」添付	
行田町会 回覧印刷物	
▽別紙参照：自転車用ヘルメットの正しい選び方	

※提出について：必ず、所属する班長または組長に提出してください。

----- ■提出時に切り取り禁止■ ※受付・受理後に、上記「引換券」を発行します -----

行田町会プログラム“O” MARU :令和6年度

申込会員名： _____

助成金額： ¥ _____

組	班
---	---

* 引換券になります * 受付番号：

※必ず、購入自転車ヘルメットを持参してください。